

COMO LLEGAR A FRACCIONAMIENTO ALDEA SUIZA (F.A.S.)

Viniendo por la Ruta Nacional N° 1, llegar hasta la radial Nueva Helvecia (km. 118,5 - próxima al destacamento de Policía Caminera).

Doblar rumbo Sur y tomar la Ruta N° 51 (si se viene desde Colonia del Sacramento a la derecha / si es desde Montevideo a la izquierda).

Continuar por Ruta N° 51 hasta llegar a la rotonda de la localidad de Fomento, doblar rumbo Oeste (a la derecha), tomando por calle Rincón del Rey hasta alcanzar la calle Valparaíso.

Doblar rumbo Norte (a la derecha) por calle Valparaíso hasta llegar al Fraccionamiento Aldea Suiza (F.A.S.).

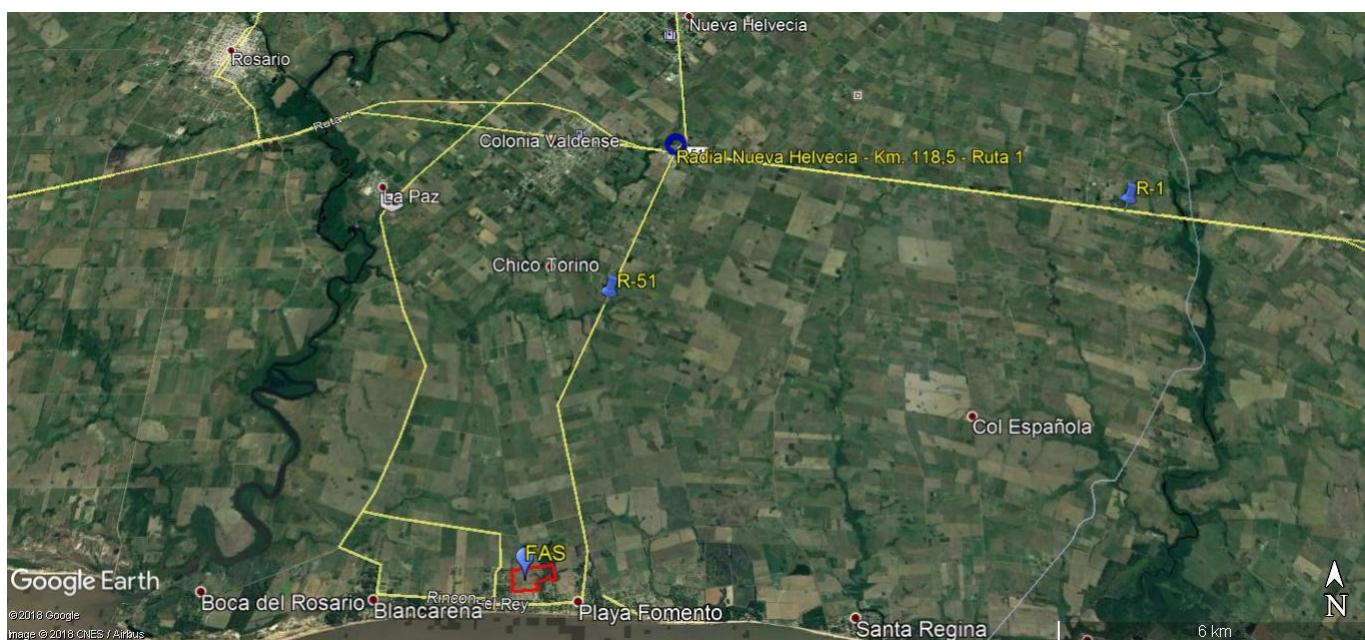

El F.A.S. se encuentra a 300 metros de la Playa Azul, entre las localidades de Fomento y Britópolis, departamento de Colonia, Uruguay.

